



NYBYGGNADSKARTA

över
fastigheten 128 i Funbo förs.

upplagd 25/1 1967

Stadsingenjör

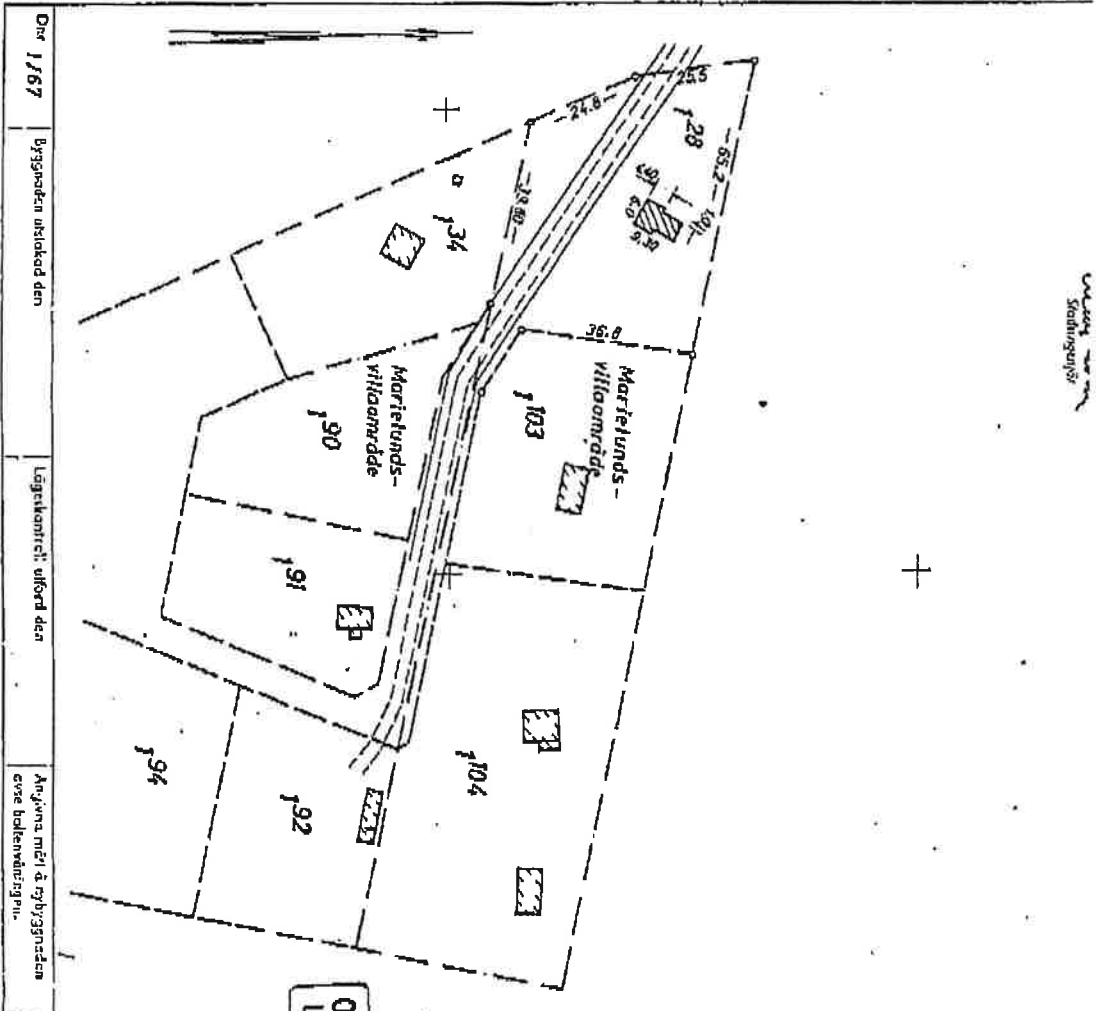

Önr 1/67 Byggnaden utstökad den Lågkonkret; utförd den Använda mål & nybyggnaden över bakgrundsfärgen.

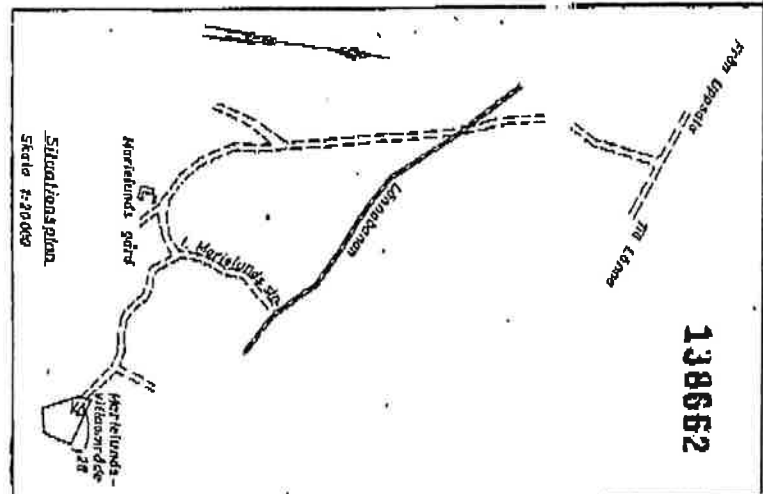

138652

adress
SE Situationsplan
Arvid:

Utomplanerade byggnader för staden i de plankyrta över den fastställda den 5.1.1964.

Praktiskt har ej flyktighet gälda bifogad till godkännand.
Sättningsställn. för m²
Gatubyggnadskont. för m²

Beteckningar

- Gata eller väglinje
- Tonnigrän
- Stadsgränslinje
- Gräns för området med olika stadsplanbest.
- 001/002 Tomtnummer
- 001/003 Satsningsnummer
- 001/004 Befintlig byggnad
- 001/005 Nybyggnad
- K-särtecken som ej får behållas

Kartans övriga beteckningar förnu utplågade i stadsplanen

Av byggnadskontoret sammanställt uppgifter:
Gatubyggnadskontoret

- Blivande gatuhöjd i stadsplanens gränser, terräng
- Höjd & anslutningshöjd mellan gård
- Bek. spilt-, resp. resp. västerledning
- Bliv. spilt-, resp. resp. västerledning

Skala 1:1000

SE 1/3 N 1967:1000. Den denna ut-
ning av byggnadskontoret i Upsala fast-
ställt på sin planbest. utvisar, behållur
Ex. utifrån:
Stadsingenjör

0 1 2 3 4 5 6 7 8 9 10